

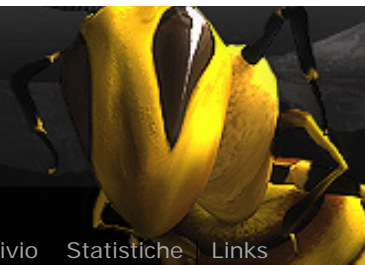

Talk, exchange ideas, create something into **THE Cinema 4D Italian Community**  
**L'ALVEARE DI CINEMA 4D**



[Staff](#) [Archivio](#) [Statistiche](#) [Links](#)

[Home](#) | [Forum](#) | [Corsi](#) | [Shop](#) | [Tutorial](#) | [Modelli](#) | [Texture](#) | [Gallery](#) | [Recensioni](#) | [Interviste](#) | [Benchmark](#) | [Contest](#) | [Eventi](#) | [Xpresso](#) | [Plug-ins](#) | [Cerca](#)

[FAQ](#) [Cerca](#) [Lista utenti](#) [Gruppi](#) [Profilo](#) [Non ci sono nuovi messaggi](#) [Log out \[ bluCSC \]](#)

## CONTEST (mini) ALIENO

Vai a [Precedente](#) [1](#), [2](#), [3](#) ... , [13](#), **[14](#)**, [15](#) [Successivo](#)

**Nuovo Topic**

**Rispondi**

[Indice del forum » Work in Progress](#)

[Precedente](#) :: [Successivo](#)

Inviato: Mar Mar 06, 2007 8:52 pm

[quote](#)

[edit](#)

Messaggio

**bluCSC**



Registrato: 13/12/05  
14:08  
Messaggi: 150

Tu mi spiegherai come fai, vero? Tu me lo spieghi, si??  
Fantastico davvero!! Sei uno scanner 3d!



---> sono "bluvetro" <---  
-CSC-

[top](#)

[profile](#)

[pm](#)

Inviato: Mar Mar 06, 2007 8:54 pm

quote

Messaggio

**TheTruster**



Registrato: 01/11/06  
17:06  
Messaggi: 236



magaaari, lo fossi!

io lo so... adesso devo impazzire col chiocciolone vicino la porta...



maledetto...



TT

Sono un genio... incompreso.  
Talmente incompreso che stento a comprendermi io stesso.

top

profile

pm

Inviato: Mar Mar 06, 2007 9:51 pm

quote

edit

Messaggio

**bluCSC**



Registrato: 13/12/05  
14:08  
Messaggi: 150



Un giorno mi ringrazierai!!

...se non avrai gettato prima,il mouse nella ciotola del gatto!!



Si,è difficile! Comunque potevi rinunciare..son solo schizzi..idee..! Comunque magari potresti creare un chiocciola con le Nurbs (immagino tu sappia bene come fare) e usarla come riferimento...! Comunque davvero...realizzi in 3d alla perfezione quello che disegno!!



---> sono "bluvetro" <---

-CSC-

top

profile

pm

Inviato: Mer Mar 07, 2007 12:19 am

quote

Messaggio

**only**

Registrato: 14/12/06  
19:23  
Messaggi: 18

Blu guarda la tua posta. ti ho inviato in pm quel modello cosi puoi vedere...



top

profile

pm

Inviato: Mer Mar 07, 2007 11:59 am

quote

Messaggio

**grendizer**

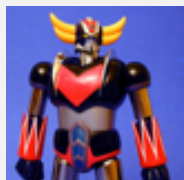

Registrato: 14/11/04  
16:45  
Messaggi: 61

TT OTTIMI MODELLI COME SEMPRE....Blu gli schizzi sono grandiosi..l'idea della chiocciola è spaziale io

aggiungerei sia nel modello precedente che in questo un paio di statue colossali che ne pensi?....



[top](#)[profile](#)[pm](#)[email](#)

Inviato: Mer Mar 07, 2007 6:46 pm

[quote](#)

#### Messaggio

**AlexRulez**

Registrato: 12/07/06  
20:38  
Messaggi: 41

cavoli un bel progettone !!! magari se serve una mano per qualcosa non troppo difficile io ci sono

[top](#)[profile](#)[pm](#)

Inviato: Mer Mar 07, 2007 6:50 pm

[quote](#)

#### Messaggio

**Lowa**

Registrato: 03/12/06  
20:24  
Messaggi: 27

benvenuto e dipende da te se vuoi partecipare mettiti in gioco con quello che sai fare e con quello che sei disposto ad imparare prova a sentire bluvetro se ha qualche compito da darti oppure prova a vedere cosa serve e proponilo magari qual qualcosa di realizzato o in corso di realizzazione... qualche particolare da aggiungere o qualche altra cosa da fare sicuramente c'è ne per tutti....

Buon lavoro quindi.

[top](#)[profile](#)[pm](#)

Inviato: Mer Mar 07, 2007 10:06 pm

[quote](#)

#### Messaggio

**TheTruster**



Registrato: 01/11/06  
17:06  
Messaggi: 236

Blu... ti oodio!



beh... io c'ho provato... come va, il chiocciolone?!



TT

#### Chiocciolone\_1.jpg

Description:

Filesize:

143.33 KB

Viewed:

24 Time(s)

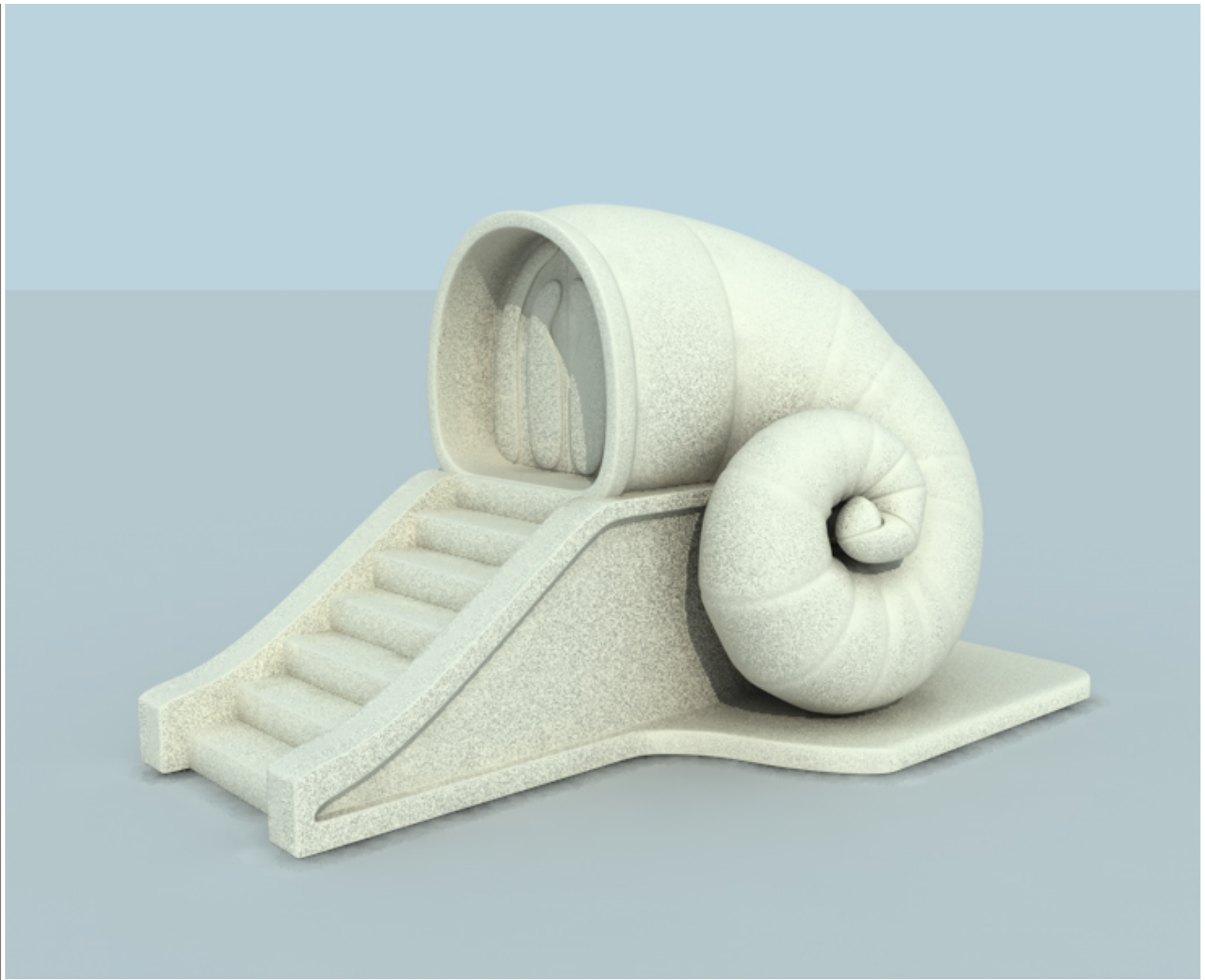

**Chiocciolone\_2.jpg**

Description:	
Filesize:	127.51 KB
Viewed:	24 Time(s)

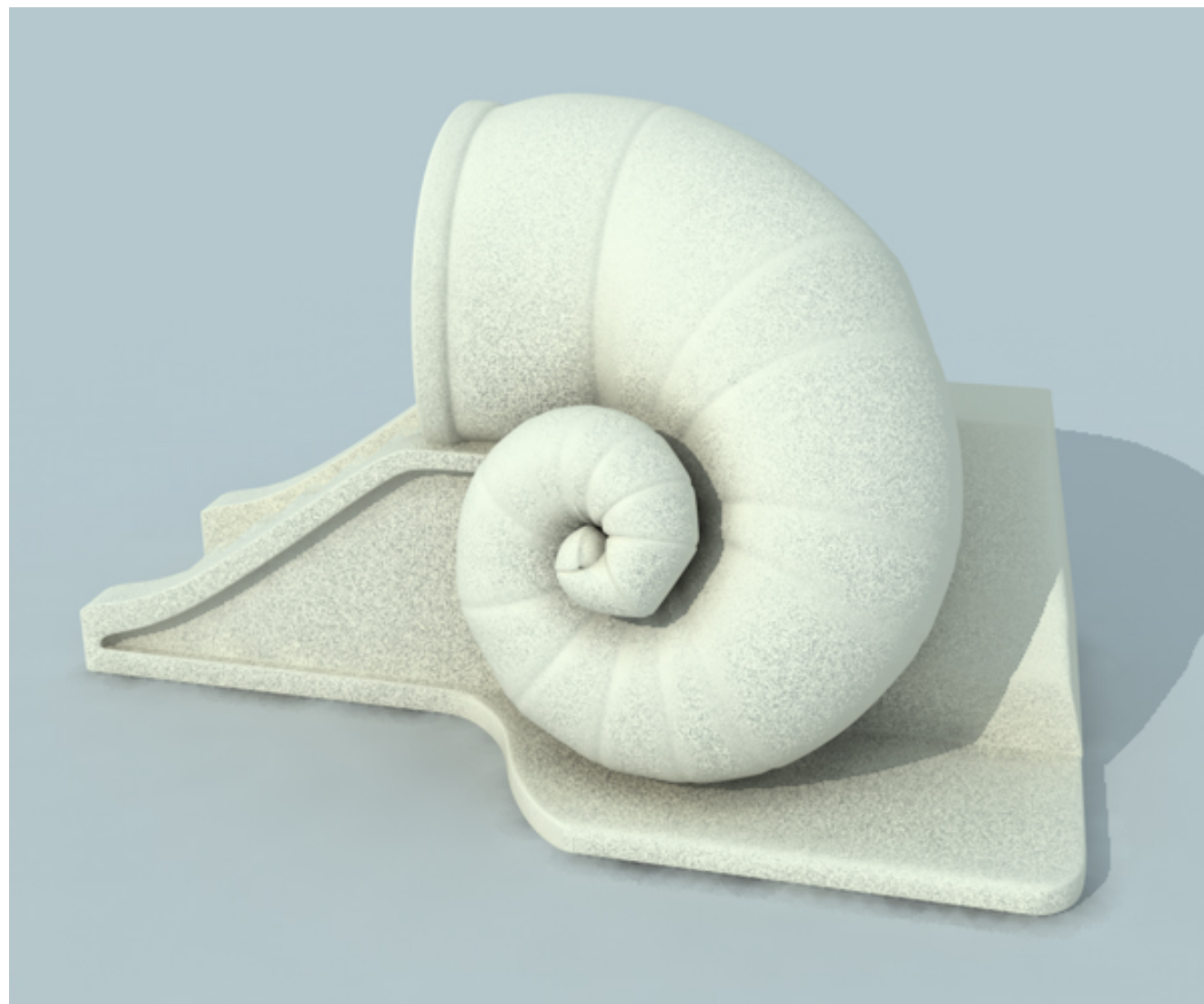
**Chiocciolone\_3.jpg**

Description:	
--------------	--

Filesize:	121.42 KB
Viewed:	24 Time(s)

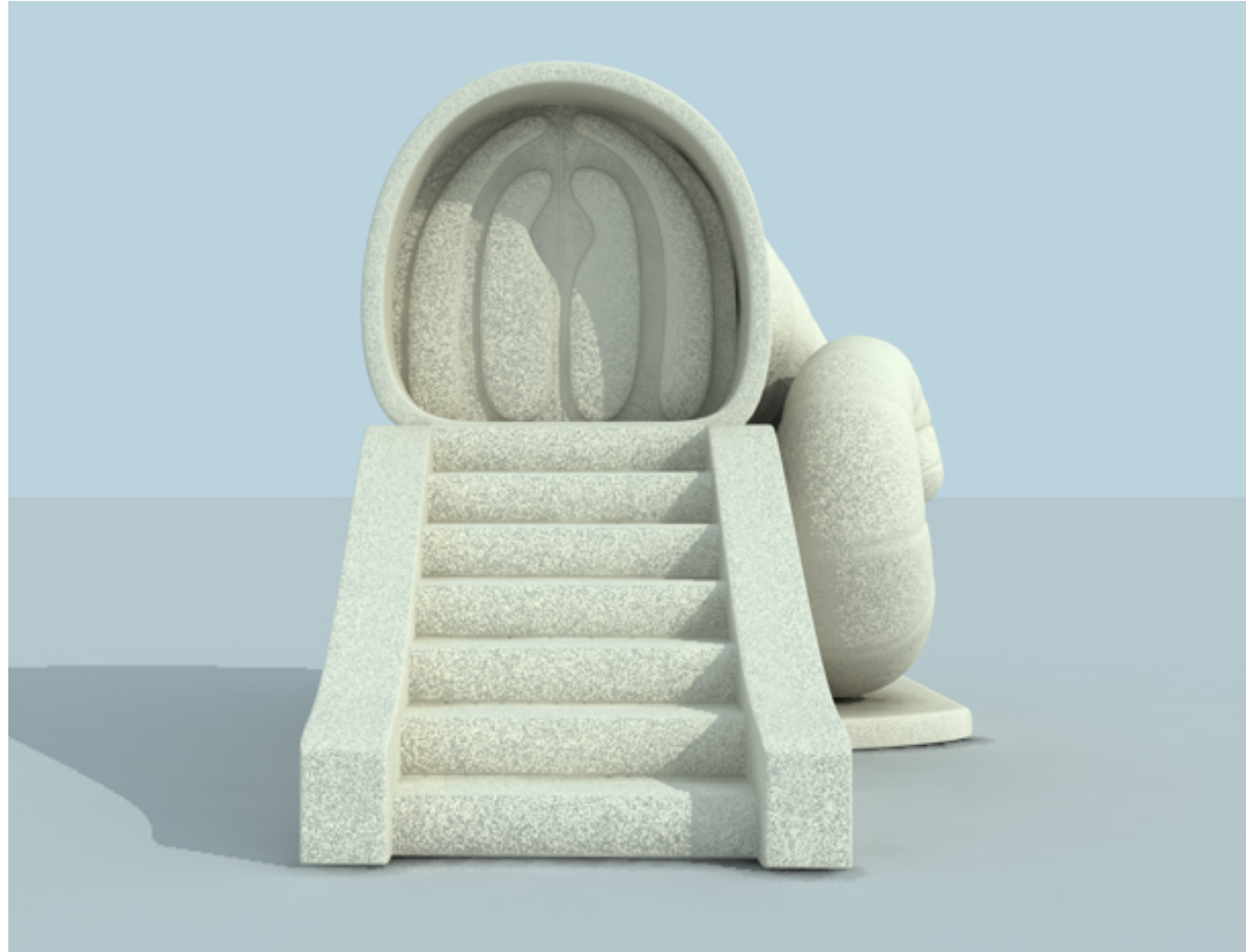

Sono un genio... incompreso.  
Talmente incompreso che stento a comprendermi io stesso.

[top](#)

[profile](#)

[pm](#)



Inviato: Mer Mar 07, 2007 10:37 pm

quote

Messaggio

**Lowa**

Registrato: 03/12/06  
20:24  
Messaggi: 27

top

profile

pm

non ci credo neanche un giorno e hai tirato fuori quella meraviglia.....  
Ma non lavori te hai tempo solo per questo progetto?????????

Inviato: Mer Mar 07, 2007 10:39 pm

quote

Messaggio

**TheTruster**



Registrato: 01/11/06  
17:06  
Messaggi: 236



magari avessi tutto sto tempo!



come dicevo a Blu, su msn, ho cominciato a modellarlo alle 18, dopo essere tornato a casa dal lavoro!



alla fine non è stata poi tanto difficile... magari dopo tiro fuori un mini tutorialino



TT

Sono un genio... incompreso.  
Talmente incompreso che stento a comprendermi io stesso.

[top](#)[profile](#)[pm](#)[NuovoTopic](#)[Rispondi](#)[Indice del forum » Work in Progress](#)

Controlla questo argomento

**Pagina 14 di 15**

Mostra prima i messaggi di:

Vai a:

Tutti i fusi orari sono GMT + 1 ora  
**Vai a** Precedente 1, 2, 3 ... , 13, **14**,  
15 Successivo

**Puoi** inserire nuovi argomenti  
**Puoi** rispondere a tutti gli argomenti  
**Puoi** modificare i tuoi messaggi  
**Non puoi** cancellare i tuoi messaggi  
**Puoi** votare nei sondaggi  
You **can** attach files in this forum  
You **can** download files in this forum

Powered by phpBB ©  
vMac Style based on MacinScott



[XML](#) [Feed RSS](#) | [Privacy & Security](#) | [Contatta C4Dzone](#)

Powered by asc:labs

C4Dzone e' un marchio di proprieta' di ZuccherodiKanna snc, P.Iva: 03469930238.

Sede operativa e centro formazione: Via Volturno 28 E - 37135 Verona. Tel: 045-500839 Sede legale: Via V. della Vittoria 27a - 37061 Verona.

Tutti i marchi citati in questo sito sono sotto copyright dei rispettivi proprietari. Copyright ZuccherodiKanna snc.